

臨床試験・治験について語り合おう

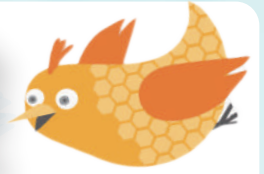

参加ご希望の方は…

- ①お名前 ②ご住所
- ③当日の緊急連絡先
- ④お立場(例：患者、学生など)
を記載のうえ

katari.db@gmail.com

までお申し込みください

FAX でお申し込みの方は
裏面の申込用紙をご利用ください

お申し込み・お問い合わせ先
「臨床試験・治験の語り」
データベース構築プロジェクト
(東京大学医科学研究所 公共政策研究分野)
担当：吉田・中田 katari.db@gmail.com

参加無料

※事前お申し込みを
お願いいたします



2016 **12/18** 日 13:30~17:00 受付開始 13:00

東京大学 情報学環・福武ホール地下2階 福武ラーニングシアター

東京都文京区本郷 7-3-1

○都営大江戸線「本郷三丁目駅」徒歩7分 ○東京メトロ丸ノ内線「本郷三丁目駅」徒歩8分 ○東京メトロ南北線「東大前駅」徒歩10分

開会のごあいさつ

武藤 香織 (東京大学医科学研究所)

「健康と病いの語り」ウェブサイトについて

佐藤(佐久間)りか (認定NPO法人 健康と病いの語り ディベックス・ジャパン)

第1部 「臨床試験・治験の語り」ウェブサイト紹介

(1)「臨床試験に参加した人の語りから」

中田 はる佳 (東京大学医科学研究所)

(2)「臨床試験に参加しなかった／できなかった人の語りから」

吉田 幸恵 (東京大学医科学研究所)

(3)指定発言

実際にご協力いただいた方数名から

第2部 シンポジウム「語りの活用に向けて」

(1)「臨床試験参加者の語りを、医療人教育にどう活かすか？」

有田 悦子 (北里大学薬学部)

(2)パネルディスカッション

山口 育子 (認定NPO法人 ささえあい医療人権センター COML)

神山 和彦 (日本製薬工業協会 臨床評価部会)

楊河 宏章 (徳島大学病院臨床試験管理センター)

閉会のごあいさつ

別府 宏園 (認定NPO法人 健康と病いの語り ディベックス・ジャパン)

臨床試験・治験について語り合おう

臨床試験・治験に関わった経験をもつ患者40名の語りを収集し、ウェブサイトで公開することとなりました。これを記念して、12月18日(日)に東京大学・福武ホール（福武ラーニングシアター）にてシンポジウムを開催いたします。

第1部では、実際の語りの一部をご覧頂きながら、臨床試験・治験を取り巻く現状と課題を、語り手として参加された方々も交えて共有します。

第2部では、これらの語りをどのように生かすべきか、2015年2月に開催したシンポジウムでもご示唆を得た皆様に再度ご登場いただき、一緒に考えて参ります。

E-mail : katari.db@gmail.com

もしくは、下記に記入し、
FAXでお申し込みください！

FAX 送信先番号 **03-6409-2080**



お名前

ご住所

当日の緊急連絡先

お立場 ※複数に該当する方は、最も当てはまるものをお選びください

- | | | | |
|-------------------------------|------------------------------|---------------------------------|---------------------------------|
| <input type="checkbox"/> 患者 | <input type="checkbox"/> 学生 | <input type="checkbox"/> 医療機関 | <input type="checkbox"/> 医療関連企業 |
| <input type="checkbox"/> 教育機関 | <input type="checkbox"/> 官公庁 | <input type="checkbox"/> その他・一般 | |